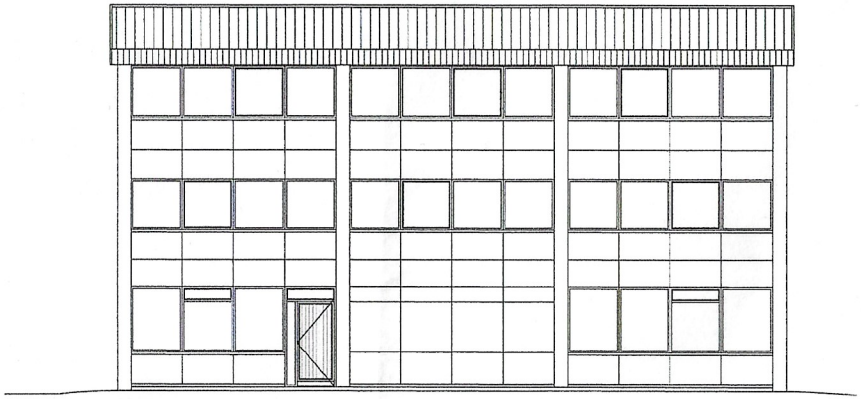

Útlit - Fyrir breytingar
Suður - 1:100

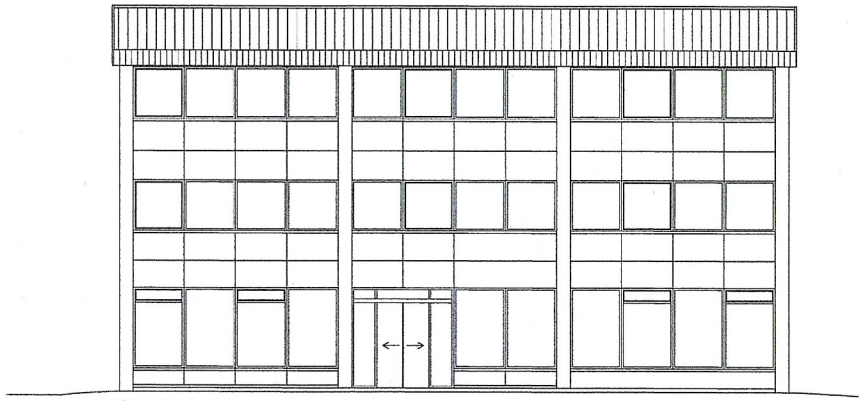

Útlit - Fyrir breytingar
Norður - 1:100

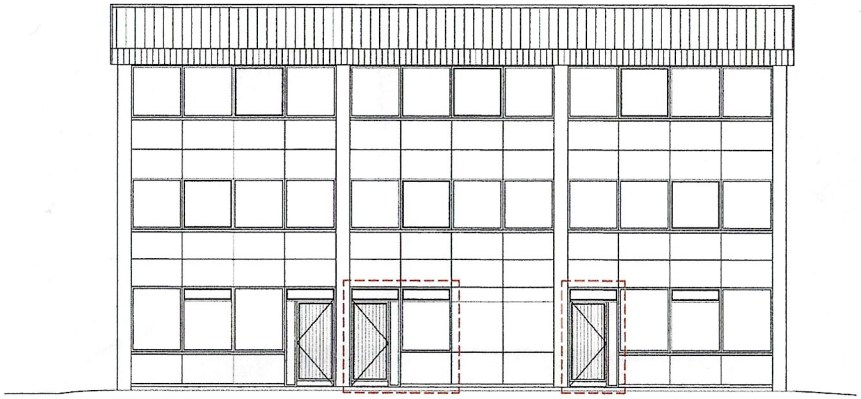

Útlit - Eftir breytingar
Suður - 1:100

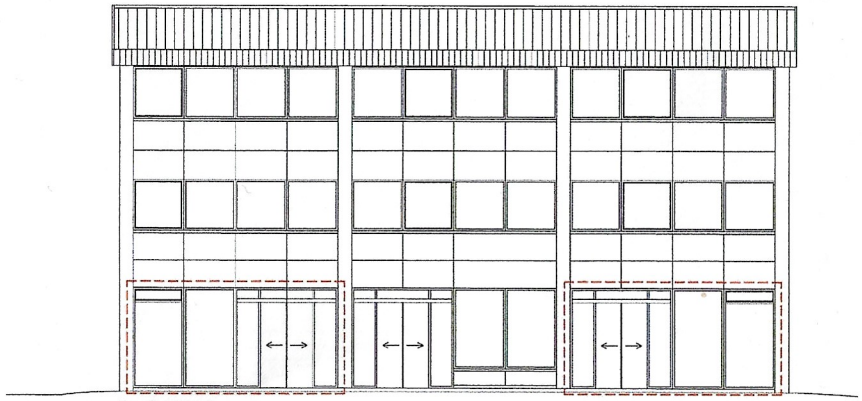

Útlit - Eftir breytingar
Norður - 1:100

Samþykkt fh. Sjóvá Almennra ehf.
Guðjón Bjarni Hálfdanarson, kt 180483-5949

Samþykkt fh. Akurbála ehf.
Snorri Sigurðarson
Bent Larsen

Samþykkt FH Kelandbustur, gegn bvi að kostnaður falli ekki á aðra eigendur hússins
Sverrir Sigurðarson hd.

Öll mál eru í millimetrum, nema annað sé tekið fram.

Nr.	Breyting	Dags.	Samþ.

VERKHEITI: Austurvegur 38 800 Árborg	TEIKNINÚMER: 100
VERKHLUTI: Aðaluppdráttur Útlitsbreytingar	ÚTGÁFA: A1
Teiknað: Ólafur Tage Bjarnason kt. 150482-3489	Blaðstærð: A-2
Hönnuður: Bent Larsen kt. 141177-3469 Samþykkt:	Dagsetning: 29.08.22
Yfirfarið af hönnunarstjóra: Bent Larsen kt. 141177-3469 Samþykkt:	Frumútgáfa: 29.08.22
LARSEN HÖNNUN OG RÁÐGJÖF — Bent Larsen Fróðason, Byggingafræðingur B.Sc, Sími 844-7699, tölvupóstur: bent@larsenhr.is	VERKNR: 22-092
	MKV: 1:100